INDUSTRIE › CONTENANTS MÉTALLIQUES › BENNES FOND OUVRANT

BENNE A FOND OUVRANT AUTOMATIQUE 1800L

Réf. **C07A52**

VOLUME	DIMENSIONS (L × P × H)	POIDS	MATÉRIAU
1800 L	1600 × 1600 × 1000 mm	167 kg	Acier





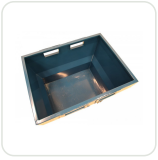

PRÉSENTATION

Benne à fond ouvrant 1800 L. Très grande capacité. Remplissage et vidage automatique faciles.

Solution logistique pour le tri intensif. Benne à fond ouvrant toujours facile à remplir grâce à sa grande ouverture.

Ouverture automatique et verrouillage après vidage. Possibilité de les vider par chariot élévateur ou gerbeur.

Déplaçable avec la plupart des chariots élévateurs.

Bon à savoir : benne à châssis renforcé et finition laquée poudre, basculement automatique depuis le siège du chariot élévateur.

OPTIONS DISPONIBLES

Couleur

- Bleu

Un projet, un devis ?
Nos conseillers vous répondent

02 33 28 00 00
contact@recycleoffice.com

CARACTÉRISTIQUES TECHNIQUES

Matériaux	**Acier**	Couleur	**Bleu**
Volume	**1800 L**	Charge utile	**800 kg**
Largeur	**1600 mm**	Hauteur	**1000 mm**
Profondeur	**1600 mm**	Poids	**167 kg**

Réf. C07A52 · Document non contractuel. Visuels non contractuels, caractéristiques susceptibles d'évoluer sans préavis.